

OBEC HRÁDEK

Hrádek 78

34201 Sušice

okres Klatovy

Oznámení o záměru obce uskutečnit právní úkon, který se týká nemovitého majetku obce

Obec Hrádek informuje občany podle § 39 odst. 1 zákona č. 128/2000 Sb., o obcích (obecní zřízení), ve znění pozdějších předpisů, že hodlá uskutečnit tento majetkoprávní úkon:

- **prodej** části pozemku p.p.č. 1194/1 (na příloženém snímku) v k.ú. Čermná.

Nemovitosti jsou ve výlučném vlastnictví Obce Hrádek a nachází se v k.ú. Čermná a obci Hrádek. Nemovitosti jsou vyznačeny na příloženém snímku katastrální mapy.

K předmětnému záměru se mohou zájemci vyjádřit a předložit své nabídky nebo podat připomínky, návrhy a podněty, které je třeba adresovat na Obecní úřad Hrádek, a to nejpozději do doby, než o zamýšleném majetkoprávním úkonu rozhodne zastupitelstvo obce.

Tento záměr bude zveřejněn vyvěšením na úřední desce Obecního úřadu Hrádek po dobu nejméně 15 dnů před rozhodnutím v příslušném orgánu obce.

V Hrádku dne 30.10.2023

František Vozka
starosta obce Hrádek

Vyvěšeno dne: 30.10.2023
Sejmuto dne:

El. deska:
Vyvěšeno dne: 30.10.2023
Sejmuto dne:



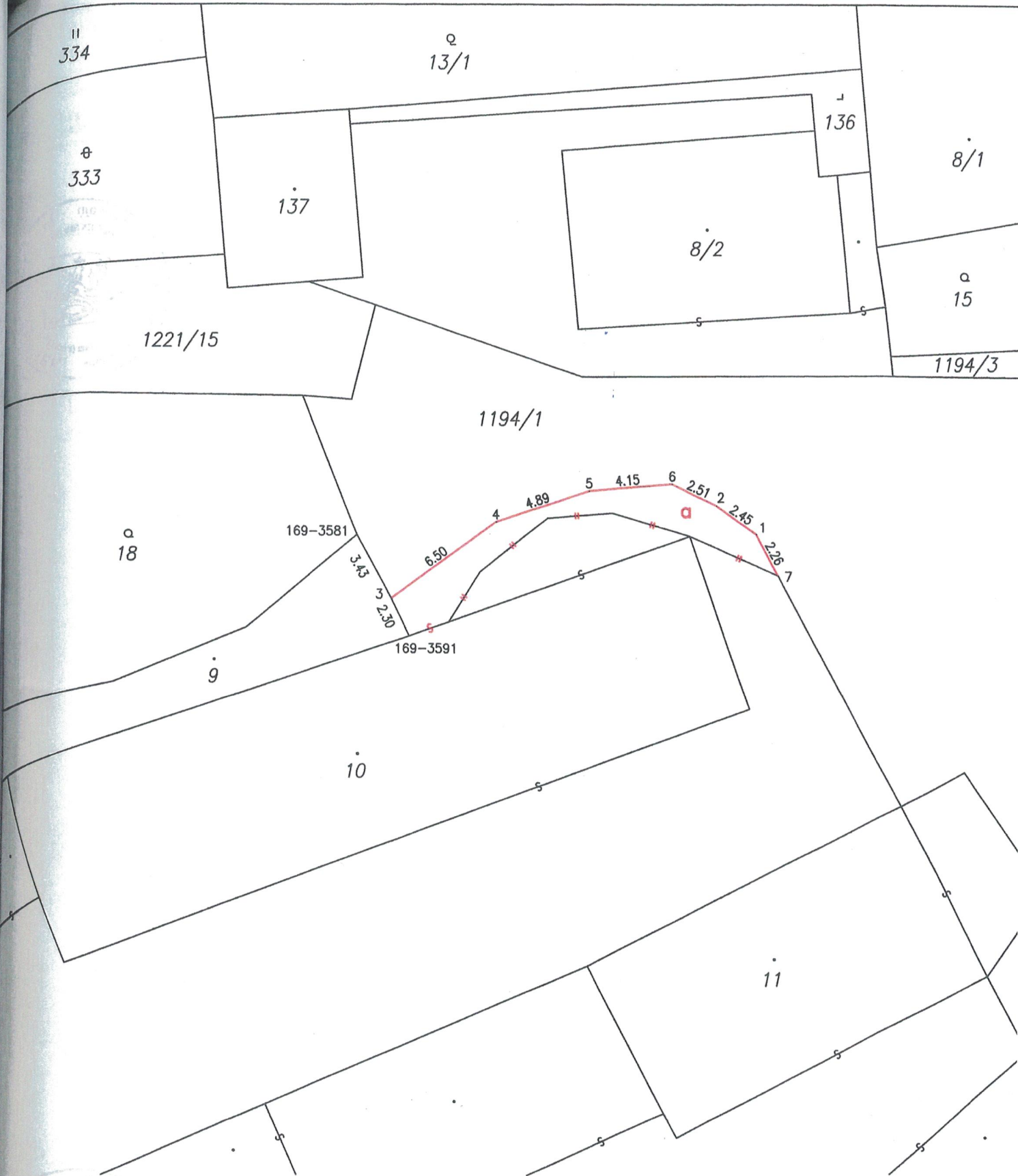

SEZNAM SOUŘADNIC (S-JTSK)

Číslo bodu	Souřadnice pro zápis do KN			Souřadnice určené měřením		Poznámka
	Y	X	Kód kvality	Y	X	
169-3581	823412.32	1121298.39	8	823411.88	1121298.41	sloupek plotu
169-3591	823409.72	1121303.49	8			roh plotu
1	823392.38	1121298.37	3			sloupek plotu
2	823394.37	1121296.95	3			sloupek plotu
3	823410.55	1121301.55	3			sloupek plotu
4	823405.37	1121297.76	3			sloupek plotu
5	823400.74	1121296.21	3			sloupek plotu
6	823396.62	1121295.86	3			sloupek plotu
7	823391.28	1121300.45	3			sloupek plotu

Souřadnice bodů na dosavadní hranici pozemku určené měřením v terénu budou pro zápis do katastru nemovitostí upraveny podle dosavadního určení hranice lomovými body s kódem charakteristiky kvality souřadnic vyšším než 3. Důvodem je nerealizované zpřesnění této hranice, ke kterému je nutné doložit listinu prokazující shodu vlastníků na jejím průběhu [§ 50, odst. 1, písm. a) katastrálního zákona].