

## ZÁMĚRY majetkoprávních úkonů Obce Dolany,

které budou projednávány na veřejném zasedání zastupitelstva obce  
v čt 20.6.2024 od 20 hod. v Pohostinství Dolany

- Pronájem vyznačené části pozemku parc. č. 677/1 – druh pozemku trvalý travní porost k.ú. Svrčovec.
- Smlouva o zřízení věcného břemene – služebnosti, mezi obcí jakožto stranou povinnou a SJM [redacted] oba bytem [redacted], jakožto stranou oprávněnou, jehož předmětem je zřízení a vymezení věcného břemene jako pozemkové služebnosti v rozsahu stanoveném geometrickým plánem č. 711-24GEO14/2024, a to jako území vymezené trasou vodovodu, el. přípojky a vrtané studny. Oprávnění a povinný jako vlastníci Zatíženého pozemku a Oprávněného pozemku, se touto smlouvou dohodly na zřízení věcného břemene, jehož obsahem je právo oprávněných provozovat, opravovat a udržovat studnu, vodovod a el. přípojku k čerpadlu na Zatíženém pozemku (p.p.č. 1071/1 k.ú. Dolany u Klatov) ve prospěch Oprávněného pozemku. Věcné břemeno zahrnuje též právo oprávněných vstupovat na Zatížený pozemek a provádět na inženýrských sítích a studni úpravy za účelem obnovy, výměny, modernizace nebo zlepšení její výkonnosti, včetně případného odstranění, to vše po předchozí domluvě s Povinným, a to za úplaty ve výši 2.000,- Kč. K této částce bude připočtena daň z přidané hodnoty dle zákonné sazby platné ke dni podpisu této smlouvy.

Vyvěšeno na úřední desce OÚ: 4.6.2024

Vyvěšeno na elektronické úřední desce OÚ: 4.6.2024

Sejmuto z úřední desky OÚ:

Sejmuto z elektronické úřední desky OÚ:

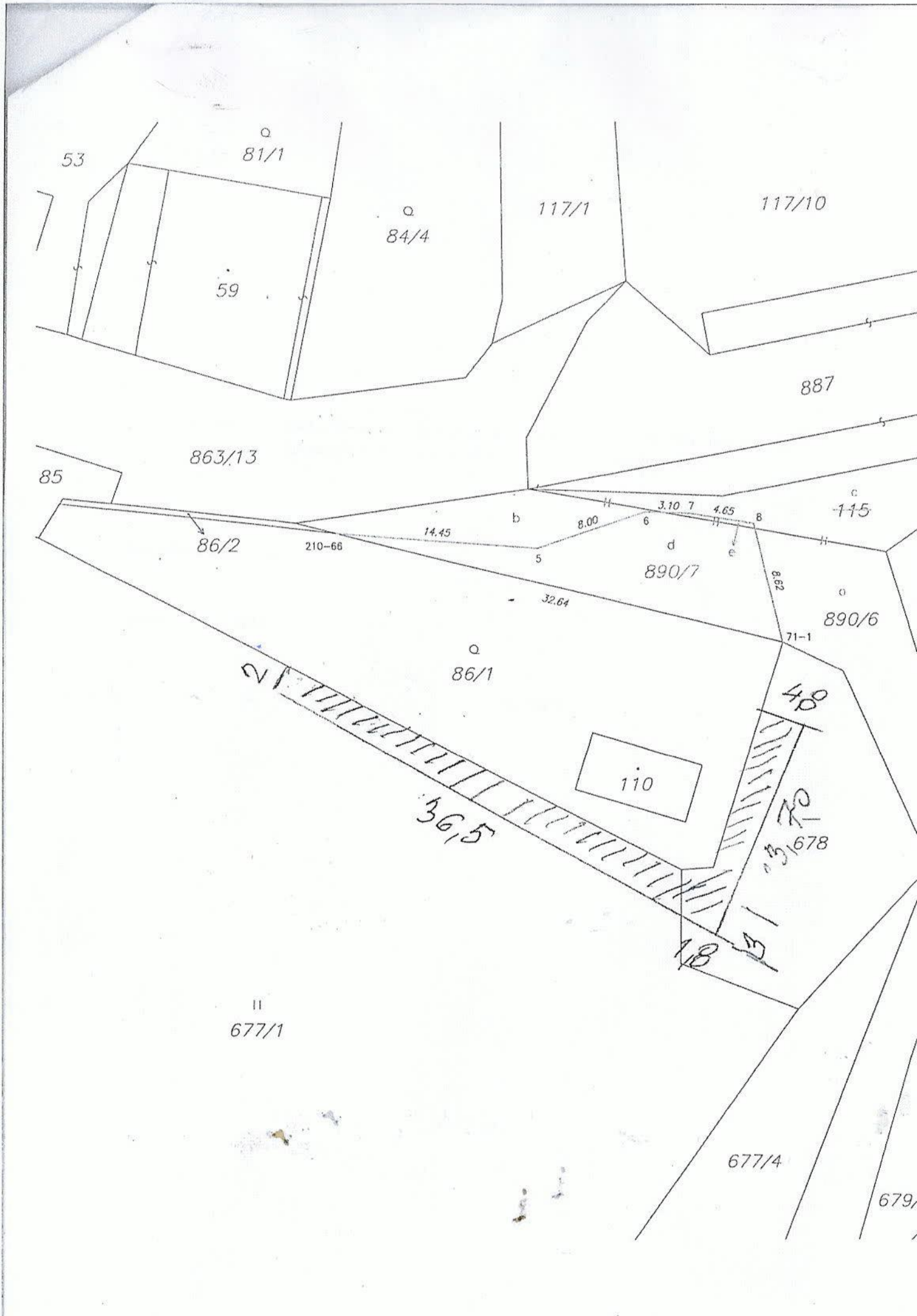

53

81/1

84/4

117/1

117/10

59

887

863/13

85

86/2

210-66

14.45

b

8.00

3.10

7

4.65

8

115

5

890/7

d

8.62

890/6

71-1

86/1

110

4.8

36.5

3.70

678

1.8

677/1

677/4

679

VÝKAZ DOSAVADNÍHO A NOVÉHO STAVU ÚDAJŮ KATASTRU NEMOVITOSTÍ

Dosavadní stav				Nový stav										
Označení pozemku parc. číslem	Výměra parcely		Druh pozemku Způsob využití	Označení pozemku parc. číslem	Výměra parcely		Druh pozemku Způsob využití	Typ stavby Způsob využití	Zpús. určení výměr	Porovnání se stavem evidence právních vztahů				
	ha	m <sup>2</sup>			ha	m <sup>2</sup>				Díl přechází z pozemku označeného v katastru nemovitosti	dřívější poz. evidenci	Číslo listu vlastnictví	Výměra dílu	
1071/1										1071/1		10001		

Druh věcného břemene: zřízení a provozování zařízení vodovodní soustavy

Oprávněný: dle smlouvy

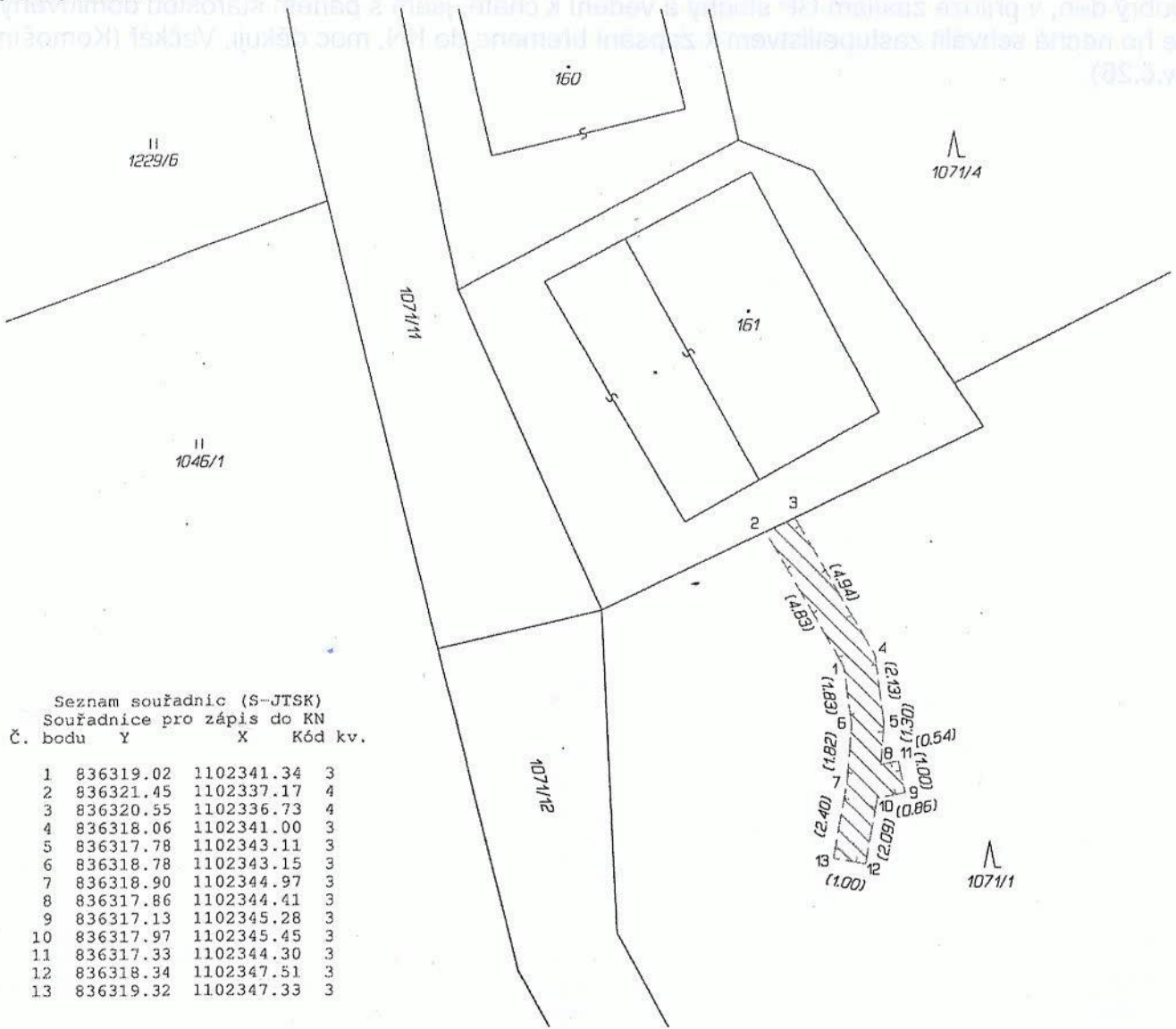

<b>GEOMETRICKÝ PLÁN pro</b> vymezení rozsahu věcného břemene k části pozemku	Geometrický plán ověřil úředně oprávněný zeměměřický inženýr:		Stejnopis ověřil úředně oprávněný zeměměřický inženýr:				
	Jméno, příjmení:	Ing. Josef Bušek		Jméno, příjmení:	Ing. Josef Bušek		
	Číslo položky seznamu úředně oprávněných zeměměřických inženýrů:	1725/1997		Číslo položky seznamu úředně oprávněných zeměměřických inženýrů:	1725/1997		
	Dne:	21. března 2024	Číslo:	54/2024	Dne:	16. dubna 2024	Číslo:
Náležitosti a přesnost odpovídá právním předpisům.	Katastrální úřad souhlasí s oříslováním parcel.		Tento stejnopis odpovídá geometrickému plánu v elektronické podobě uloženému v dokumentaci katastrálního úřadu.				
Vyhotovitel: SETERM CB, a.s. Hrdějovice 544 370 10 Hrdějovice	Milena Hynčíková KÚ pro Plzeňský kraj KP Klatovy PGP 421/2024-404 2024.04.05 10:42:20 +02'00'		Ověření stejnopisu geometrického plánu v listinné podobě.				
Číslo plánu: 711-24GE014/2024							
Okres: Klatovy							
Obec: Dolany							
Kat. území: Dolany u Klatov							
Mapový list: DKM - Klatovy 4-1/12							
Dosavadním vlastníkům pozemků byla poskytnuta možnost seznámit se v terénu s průběhem navrhovaných nových hranic, které byly označeny předepsaným způsobem: nestabilizovány							